DU 21 AU 27 SEPTEMBRE - 36ème Salon des Indépendants

Hommage à Eveline BORDIER
Elle entrait dans une exposition toujours avec ses beaux grands yeux, un large sourire marqué d'un rouge aux lèvres bien prononcé. Eveline avait à peine passé la porte qu'elle s'extasiait devant les oeuvres accrochées à Notre Dame. Elle en faisait le tour avec un oeil averti, un regard d'expert et beaucoup de plaisirs. Nous aimions, nous gens du CAC, voir Eveline rentrer dans une exposition, sans sa présence nous nous posions des questions… elle nous manquait. ELLE nous manque aujourd'hui. Eveline n'est plus mais nous sentons toujours sa présence à Notre Dame au milieu des artistes, de leurs oeuvres, au milieu de ce salon qu'elle affectionnait tant elle y avait accroché ses oeuvres avec fidélité. Eveline aujourd'hui tu es la princesse des arts de ce salon des Indépendants et nous te rendons hommage. Eveline tu nous manques, tu nous prives de ta belle présence.

Secrétariat : Carole Le Roux
Tél. 07 81 60 65 30 • sle.roux@orange.fr

NOS PARTENAIRES

PORT-BAIL SUR MER
TERRES & MER D'EVASION

COMMUNE DE
PORT-BAIL SUR MER

CRÉART
Encadrement · Beaux-Arts · Papiers
Art graphique · Loisirs créatifs

CréArt Tourlaville

715 bd de l'Est Tourlaville
50110 Cherbourg en Cotentin

Informations COVID-19

La crise sanitaire récemment traversée par le Pays a contraint la mort dans l'âme le Conseil d'Administration du CAC Port-Bail a annuler les expositions prévues en avril, mai et juin. C'est donc dans un format inédit que se tiendra cette saison artistique 2020, puisque amputée de près de la moitié de ses expositions. Institution du CAC, il était inenvisageable pour le Conseil d'Administration d'annuler le Salon des Indépendants. Celui-ci a ainsi été reprogrammé et se tiendra du 21 au 27 septembre 2020. L'intégralité des expositions annulées se dérouleront, pour les Artistes qui le souhaiteront, date pour date la saison prochaine. Nous vous invitons donc à revenir en 2021 pour les découvrir.

Afin de vous accueillir, Visiteurs, dans des conditions sanitaires acceptables, du gel hydroalcoolique sera mis à votre disposition à l'entrée de l'Eglise NOTRE-DAME, et nous vous invitons à respecter les gestes de distanciation sociale.

Enfin, nous souhaitons attirer votre attention sur la situation dans laquelle les Artistes se retrouvent après cette crise. En effet, ceux-ci se sont retrouvés privés d'exercer leur métier. Durant plusieurs semaines, ils n'ont pas pu exposer : pas d'expositions, pas de ventes, pas de revenus. C'est pourquoi nous vous invitons à venir nombreux à Port-Bail, à l'Eglise NOTRE-DAME, assister aux expositions, acheter des oeuvres. Merci d'avance pour tous ces Artistes.

Siège social : Mairie de Port-Bail-sur-Mer 50580
www.cac-portbail.fr
Renseignements - Michel Folliot : 06 08 92 50 86
Marie Carteron : 06 80 08 32 81 - Daniel Puillandre : 06 02 39 50 27
Ne pas jeter sur la voie publique.

COMITE D'ACTION CULTURELLE

Peinture : Alain Poinçon

Port-Bail-sur-Mer 2020
Eglise NOTRE-DAME

COMITE D'ACTION CULTURELLE PORT-BAIL

www.cac-portbail.fr

DU 23 JUIN AU 5 JUILLET - Valérie TENEZE

C'est à l'instant où il est regardé qu'un tableau commence à vivre. Alors, parfois la magie d'une émotion peut naître du mouvement de notre œil, d'une couleur à une couleur, d'une aspérité de la matière à un personnage, d'un oiseau porteur d'espoir à une fillette nostalgique… comme un écho du voyage de la vie…

16, rue Gauthey - 75017 Paris - Tél. 06 87 27 19 31
valerieteneze@yahoo.fr • http://valerie.teneze.free.fr

DU 23 JUIN AU 5 JUILLET - Laurent ZUNINO

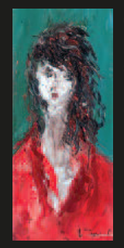

C'est toujours le même univers ambigu et rêveur que Laurent Zunino nous propose mais cette ambiguïté chez lui n'a rien de morbide, elle réside entre une abstraction dure et une figuration tendre : abstraction où se noient à peine perceptibles, un visage de femme, une silhouette nocturne ou trois fleurs ouvertes.

22, rue Roger Buessard - 94200 Ivry/Seine
Tél. 06 10 30 47 95 • laurentzunino@yahoo.fr
www.laurent-zunino.fr

DU 6 AU 12 JUILLET - Michel FOLLIOT

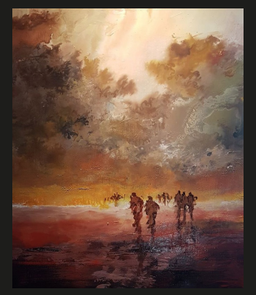

L'esprit du geste exprime une grande spiritualité animée d'un souffle dans la figuration de manière abstraite. Les couleurs sont omniprésentes autour de nous, elles nous insufflent des états d'esprits, des sentiments où le rouge est sûrement la couleur la plus fascinante et ambigüe qui soit. Elle joue sur les paradoxes, anime des sentiments passionnels en complète contradiction où l'amour et la colère remuent les sentiments sans aucun doute. Elle s'impose comme une couleur chaleureuse, énergique, pénétrante et d'une certaine manière pénétrante et enveloppante.

28, rue Pierre Marie - 50260 Bricquebec
Tél. 06 08 92 50 86 • mifolliot@orange.fr
www.michel-folliot.com

DU 6 AU 12 JUILLET - Vincent TOURNEBIZE

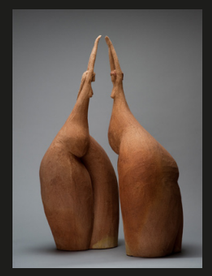

J'aime pratiquer la sculpture céramique « sensible ». Mes oeuvres naissent de la fécondation de la terre (matière vivante), par l'énergie du mouvement et de la vie des excellents modèles avec lesquels j'ai la chance de réaliser l'immense majorité de mes ébauches. Elles sont essentiellement engendrées plutôt que juste façonnées, de sorte qu'elles restent « animées », en ces sens qu'elles sont en mouvement mais aussi qu'elles ont une âme.

340, chemin du Maraîcher - Saint Julien - 26530 Le Grand Serre
04 75 45 16 54 - 06 64 24 46 85
www.vincent-trounebize.com • www.letempledelafemme.fr

DU 13 AU 26 JUILLET - Dominique SAGNARD, Marc DA COSTA

Lui, dompteur au geste farouche. Elle, une poétesse des formes. Ils se trouvent et se retrouvent autour de la matière… le métal. Ils le font vivre de lumières et de toutes les histoires qui ont fait l'humanité.

345, chemin de la Grange Botton - 69480 Anse
Tél. 06 71 65 74 40 (Dominique)
Tél. 06 74 90 32 89 (Marc)
marc.da-costa@orange.fr

DU 27 JUILLET AU 9 AOÛT - Sylvie EUDES

Artiste peintre passée par l'atelier de Michel Clos et par l'école de l'imagerie des Gobelins. J'utilise la technique de la laque sur toile qui impose de peindre à plat et exige de longues semaines de séchage. Mes oeuvres de la collection Évasion ciblent une scène de vie donnant l'impression d'une fenêtre fictive. Celles de la collection Imagination représentent un mélange d'activités, de moments poussant à la contemplation.

Le Cachot - 50570 Quibou
Tél : 06 42 57 54 03 • eudes.sylvie@hotmail.fr

DU 27 JUILLET AU 9 AOÛT - Colette LEROGERON

Ayant exercé dans la mode, j'éprouve le besoin de conserver une activité manuelle créatrice. Débutant par le modelage de l'argile, je privilégie ensuite la sculpture sur pierre. Mes matériaux de prédilection sont la pierre de Caen, la stéatite, la serpentine, la pierre de Dordogne. Cette passion me permet d'exprimer douceur, sensibilité et mon admiration pour la nature.

35, rue Ruet - 50660 Lingreville
Tél : 02 33 07 58 45 • colette.lerogeron@gmail.com

DU 27 JUILLET AU 9 AOÛT 2020 - Les PIXELLISTES

A.P.S. a pour objet la découverte de l'image numérique, de la prise de vue au traitement, du montage à l'exposition. L'association soumet ses réalisations au regard et à la réflexion de chacun. L'absence volontaire d'un thème unique permet aux visiteurs de trouver des sujets qui éveilleront leur intérêt. Puisse les âmes du sujet, du photographe et du spectateur se rencontrer pour un moment de plaisir et d'émotion.

30, avenue de l'Aumesle - 50590 Hauteville-sur-Mer
aps.hauteville@hotmail.com

DU 10 AU 16 AOÛT - Anne CLABAUX

La vie et le mouvement sont les fils conducteurs de mon travail. Reconnue pour mon travail équestre dans toutes les disciplines, vous trouverez mes marines et scènes de vie colorées. Elles rappellent le jeu permanent entre contrastes, formes et couleurs, afin de révéler sensations et impressions du mouvement et non décrire une simple réalité.

14, route d'Azir - 50700 Yvetot Bocage
Tél : 06 83 05 90 14 • www.anne.clabaux.com

DU 10 AU 16 AOÛT - Michel DAUGUET

Né en 1953 près de la forêt de Fougères, c'est tout naturellement que je me suis dirigé vers les métiers du bois : menuisier puis ébéniste d'art pour finir sculpteur. La concomitance de ces techniques et l'empathie sensorielle des bois indigènes exotiques m'ont amené à une vision du mouvement qui relève à la corrélation étroite du voir avec le toucher.

13, rue du Parc - 35300 Fougères
Tél : 02 99 99 94 82 • michel.dauguet@bbox.fr
www.michel-dauguet.com

DU 17 AU 30 AOÛT - Laurent JEGONDAY

Sculptures, oeuvres murales, luminaires, objets… avec du zinc ? Oui mais, martelé, plié, soudé, oxydé, patiné, huilé et parfois peint ! Mon univers est essentiellement aquatique, maritime, halieutique, océanique, marin, éclectique… et métaphorique ! Venez vous immerger sans crainte, la plongée s'effectue sous la bienveillante protection de Notre-Dame de Port-Bail…

Tel : 06 74 16 00 88 - laurentjegonday@orange.fr
www.zingdetoi.com

DU 17 AU 30 AOÛT - Fabienne CHEMIN

J'aime à me définir comme tritureuse d'images. Ma dernière série, intitulée « J'envisage », aborde la figure humaine avec toute la multiplicité de facettes qu'elle engendre. D'expressions naïves, ces visages nous racontent des histoires sans paroles, avec de l'amour dedans, des histoires du temps présent. Une galerie de portraits ludiques mais pas que… Certains possèdent même un double sens !

1135, chemin de Pierre-Filant - 69640 Rivolet
Tél. 06 83 57 19 66 • fabienne@lafabegrafik.com
www.lafabegrafik.com

DU 31 AOÛT AU 6 SEPTEMBRE - Ianthe RUTHVEN

L'exposition présentera plusieurs séries de photographies, allant des blockhaus construites par les Allemands sur la côte atlantique de l'Europe pendant la seconde guerre mondiale, aux traces laissées par les escargots de mers dans les bassins rocheux du Cotentin. Une sorte de calligraphie naturelle ou encore des vues de la Seine et de la Tamise. Enfin, des graffitis dénonçant des politiques des Etats du nord de l'Europe.

https://iantheruthven.com/

DU 7 AU 13 SEPTEMBRE - Frédéric LEBLAY

Voyages en peinture. Partir pour se nourrir d'ailleurs, peindre et réinventer librement la vie en empruntant décors et visages de pays lointains. Et si la couleur et la lumière ont toujours nourri ma peinture, être ailleurs la réinvente comme si le dépaysement forçait les choses et venait bousculer mon imaginaire…

16, rue Paul Langevin - 56700 Hennebont
fredleblay@orange.fr • www.frederic-leblay.com

DU 14 AU 20 SEPTEMBRE - Anna PERJAN

Passionnée par l'art abstrait et figuratif, j'exprime mes sentiments et ressentis à travers l'expressionnisme abstrait. Le monde intérieur souvent, est une source d'inspiration. Les gestes et textures créent des formes, mouvements et volumes. Parfois ce sont des silhouettes qui permettent de mettre en place la composition. A chaque fois, la composition est en train de naître grâce à la recherche constante, ce qui permet à la création d'être unique. C'est un chemin sans fin, extraordinaire avec des découvertes interminables.

10, le Varlessy - 50700 Colomby
Tél. 06 61 50 97 98 • annperjan@gmail.com